



Katholische Kirchgemeinde Sursee Voranschlag 2025

Einladung zur
Kirchgemeindeversammlung
Mittwoch, 27. November 2024,
19.30 Uhr, Pfarreizentrum
St. Urbanstrasse 8, Sursee



| | Seite |
|--|-------|
| Traktandenliste | 3 |
| Bericht der Rechnungskommission zum Voranschlag 2025 | 4 |
| Kurzkommentar zum Voranschlag 2025 | 5 |
| Antrag des Kirchenrates an die Kirchgemeindeversammlung | 6 |
| Bemerkungen zum Voranschlag 2025 – Laufende Rechnung | 7 - 8 |
| Laufende Rechnung – Artengliederung/Zusammenzug | 9 |
| Laufende Rechnung – Funktionale Gliederung/Zusammenzug | 10 |
| Voranschlag 2025 | 11–23 |
| Orientierung über den Finanzplan 2025 bis 2029 | 24 |
| Finanzplan 2025 bis 2029 | 25 |
| Jahresprogramm 2025 / Investitions- und Aufgabenplan 2026 bis 2029 | 26–27 |
| Informationen zur Sanierung des Rektorhauses/Theaterstrasse | 28–32 |

1. Allgemeine Informationen

2.1 Voranschlag 2025: Informationen

- Bericht der Rechnungskommission zum Voranschlag 2025
- Kurzkomentar
- Bemerkungen
- Artengliederung/Zusammenzug
- Laufende Rechnung (Zusammenzug) / Laufende Rechnung (Detail)

2.2 Voranschlag 2025 Anträge/Beschlussfassung

- Genehmigung Voranschlag 2025 mit einem Ertragsüberschuss von CHF 5'050.00
- Genehmigung Festsetzung Steuerfuss unverändert: 0.25 Einheiten

3. Kenntnisnahme Finanzplan / Investitions- und Aufgabenplan 2025 bis 2029

4. Aktuelle Informationen zum Projekt «Liegenschaftsstrategie Kirchgemeinde Sursee»

5. Genehmigung Sonderkredit Sanierung Rektorhaus/Theaterstrasse 1

6. Verschiedenes

- Personelles
- Informationen aus dem Pastoralraum/Kirchgemeinerverband Region Sursee
- Diverses

7. Umfrage

Bericht der Rechnungskommission an die Stimmberechtigten der Katholischen Kirchgemeinde Sursee

Als Rechnungskommission haben wir den Voranschlag (Laufende Rechnung im Detail und als Zusammenzug) für die Periode vom 1. Januar 2025 bis 31. Dezember 2025 der Katholischen Kirchgemeinde Sursee beurteilt.

Unsere Beurteilung erfolgte nach dem gesetzlichen Auftrag sowie dem Handbuch für Rechnungskommissionen von römisch-katholischen Kirchgemeinden des Kantons Luzern.

Gemäss unserer Beurteilung entspricht der Voranschlag den gesetzlichen Vorschriften. Die aufgezeigte Entwicklung der Katholischen Kirchgemeinde Sursee erachten wir als gut und nachhaltig.

Den vom Kirchenrat vorgeschlagenen Steuerfuss von 0.25 Einheiten beurteilen wir in Anbetracht der heutigen Lage als notwendig.

Wir beantragen, den vorliegenden Voranschlag mit einem Ertragsüberschuss von CHF 5'050.00 zu genehmigen.

Sursee, den 14. Oktober 2024

Philipp Vogel, Präsident

Ariane Nosetti Kaufmann

Tobias Stocker

Der Voranschlag der Laufenden Rechnung weist bei einem Aufwand von Total CHF 6'352'420.00 und bei einem Ertrag von Total CHF 6'357'470.00 einen **Ertragsüberschuss von CHF 5'050.00** aus.

Die budgetierten **Kirchen-Steuereinnahmen** 2025 sind gegenüber dem Voranschlag des Vorjahres um CHF 315'000.00 tiefer.

Gründe:

- Die Steuer-Prognosen der politischen Gemeinden für das Jahr 2025 fallen vorsichtig aus.
- Die Kirchensteuereinnahmen sind vorsichtig budgetiert als Folge der gestiegenen Kirchengaustritte, verursacht durch die Veröffentlichung der schweizweiten Studie zum Missbrauch im Umfeld der römisch-katholischen Kirche im September 2023.

Das Personal wird nach den Besoldungsrichtlinien der Landeskirche Luzern entschädigt. Der Kirchenrat hat beschlossen, auf Empfehlung der Landeskirche Luzern die Lohnsumme im Jahr 2025 um 3 % anzuheben; ein Stufenanstieg von 1 Stufe (ein Erfahrungsjahr, entspricht 1 %) sowie 2 % Teuerungsausgleich. Ein rechtlicher Anspruch auf einen Stufenanstieg besteht nicht.

Im Einverständnis mit der Rechnungscommission ersuchen wir Sie, den folgenden Anträgen zuzustimmen:

- 1. Der Voranschlag mit einem Ertragsüberschuss von CHF 5 050.00 in der Laufenden Rechnung sei zu genehmigen.**
- 2. Dem Steuerfuss von 0,25 Einheiten (wie bisher) sei zuzustimmen.**
- 3. Der Sonderkredit über CHF 650'000 zur Sanierung des Rektorhauses/Theaterstrasse 1 sei zu genehmigen.**

Der Synodalverwalter der röm. kath. Landeskirche des Kantons Luzern hat gemäss Bericht vom 8. Mai 2024 bei den Unterlagen des Vorjahres keine Mängel festgestellt (§75 Kirchgemeindegesetz).

Sursee, 14. Oktober 2024

IM NAMEN DES KIRCHENRATES

Der Präsident:

Bereichsleitung Finanzen:

Antonio Hautle

Hanspeter Wyss

| | |
|---------------------------------|--|
| 219.302 | Religionsunterricht: Besoldungen Katechetinnen und Katecheten Umsetzung Strategie 2030: Anstellungen ab Schuljahr 2025/26 (per August 2025) im Kirchgemeindeverband Region Sursee |
| 290.365 | Übriges Bildungswesen: Freiwillige Pfarreiarbeit Freiwilligen-Dankesfest findet im 2-Jahres-Rhythmus statt |
| 321.301.01 321.318.17 | Pfarrei-Information: Besoldung Pfarreiblattredaktion, Kommunikation Umsetzung Strategie 2030: Anstellungen im Kirchgemeindeverband Region Sursee, Zusammenarbeitsvertrag für Dienstleistung in Kirchgemeinde Sursee (Verbuchung über Konto 321.318.17) |
| 361.361 | Verwaltung: Beitrag an Landeskirche Anpassung aufgrund des budgetierten Steuerertrages |
| 370.301 | Seelsorge: Besoldungen Seelsorge Umsetzung Strategie 2030: Anstellungen im Kirchgemeindeverband Region Sursee: Seelsorge, Jugendarbeit, Betagtenseelsorge, Soziale Arbeit der Kirchen |
| 370.311 | Seelsorge: Anschaffungen Mobilien Allfällige Anpassung Mobiliar im Einsiedlerhof |
| 370.362 | Seelsorge: Beitrag an Kirchgemeindeverband Region Sursee Umsetzung Strategie 2030: Anteil Kirchgemeinde Sursee abzüglich Rückvergütung aus Ertragsüberschuss 2023 Kirchgemeindeverband Region Sursee |
| 370.436.01 | Seelsorge: Rückerstattungen Ref. Kirchgemeinde Umsetzung Strategie 2030: Überführung Soziale Arbeit der Kirchen in den Kirchgemeindeverband Region Sursee |
| 370.452 | Seelsorge: Rückerstattungen von Kirchgemeindeverband Region Sursee Umsetzung Strategie 2030: Überführung Soziale Arbeit der Kirchen in den Kirchgemeindeverband Region Sursee |
| 391.314 | Kapellen und Wegkapellen: Dienstleistungen für den baulichen Unterhalt Allgemeine bauliche Unterhaltsarbeiten |

| Konto | Bemerkung |
|-------------------|--|
| 393.427.09 | Pfarreizentrum: Mietzinserträge Saalmiete Erwarteter Mehrertrag aufgrund steigender Nachfrage |
| 396.427.01 | Kaplanei Mariazell: Mietzinserträge Wohnung Mietzinseinnahmen bis Ende September 2025 |
| 9424.423 | Kloster: Mietzinserträge Mehrertrag aufgrund Umnutzung Magazingebäude/Ablagebibliothek als Unterrichtsraum/Schulungsraum im EG und Vermietung an Musikschule im UG |
| 990.330 | Abschreibungen: Finanzvermögen Abschreibungen Kloster |
| 990.331 | Verwaltungsvermögen: Ordentliche Abschreibungen Abschreibung Pfarreizentrum |

Laufende Rechnung

Artengliederung/Zusammenzug

| Laufende Rechnung Artengliederung LR | | Budget 2025 | | Budget 2024 | | Rechnung 2023 | |
|---|-----------------------------------|---------------------|---------------------|---------------------|---------------------|---------------------|---------------------|
| | | Aufwand | Ertrag | Aufwand | Ertrag | Aufwand | Ertrag |
| 3 | A U F W A N D | 6'352'420.00 | | 6'680'850.00 | | 6'957'037.82 | |
| 30 | PERSONALAUFWAND | 2'197'520.00 | | 2'910'650.00 | | 2'846'131.70 | |
| 31 | SACHAUFWAND | 1'176'690.00 | | 1'208'700.00 | | 1'400'661.74 | |
| 32 | PASSIVZINSEN | 37'000.00 | | 37'700.00 | | 39'314.52 | |
| 33 | ABSCHREIBUNGEN | 310'000.00 | | 370'000.00 | | 298'513.47 | |
| 35 | ENTSCHAEDIGUNGEN AN GEMEINWESEN | 274'190.00 | | 308'000.00 | | 301'172.00 | |
| 36 | EIGENE BEITRAEGE | 2'349'220.00 | | 1'838'000.00 | | 1'705'264.66 | |
| 38 | EINLAGEN | | | | | 360'039.73 | |
| 39 | INTERNE VERRECHNUNGEN | 7'800.00 | | 7'800.00 | | 5'940.00 | |
| 4 | E R T R A G | | 6'357'470.00 | | 6'801'970.00 | | 6'957'037.82 |
| 40 | STEUERN | | 5'285'000.00 | | 5'600'000.00 | | 5'494'699.37 |
| 42 | VERMOEGENSERTRAEGE | | 840'160.00 | | 798'660.00 | | 807'571.27 |
| 43 | ENTGELTE | | 36'310.00 | | 38'310.00 | | 92'891.95 |
| 45 | RUECKERSTATTUNGEN VON GEMEINWESEN | | 190'000.00 | | 359'000.00 | | 364'399.43 |
| 46 | BEITRAEGE FUER EIGENE RECHNUNG | | | | | | 500.00 |
| 48 | ENTNAHMEN | | | | | | 191'035.80 |
| 49 | INTERNE VERRECHNUNGEN | | 6'000.00 | | 6'000.00 | | 5'940.00 |
| | Total | 6'352'420.00 | 6'357'470.00 | 6'680'850.00 | 6'801'970.00 | 6'957'037.82 | 6'957'037.82 |
| | Netto Ertrag | 5'050.00 | | 121'120.00 | | | |
| | Gesamttotal | 6'357'470.00 | 6'357'470.00 | 6'801'970.00 | 6'801'970.00 | 6'957'037.82 | 6'957'037.82 |

| Laufende Rechnung Funktionale Gliederung LR | Budget 2025 | | Budget 2024 | | Rechnung 2023 | |
|--|---------------------|---------------------|---------------------|---------------------|---------------------|---------------------|
| | Aufwand | Ertrag | Aufwand | Ertrag | Aufwand | Ertrag |
| 0 ALLGEMEINE VERWALTUNG | 987'600.00 | 78'000.00 | 1'001'800.00 | 42'000.00 | 990'354.12 | 131'312.75 |
| 2 BILDUNG | 386'440.00 | 34'000.00 | 645'140.00 | 108'000.00 | 547'601.40 | 130'599.20 |
| 3 SEELSORGE, KULTUR UND KIRCHE | 4'132'310.00 | 519'430.00 | 4'074'460.00 | 656'110.00 | 4'077'351.19 | 715'962.03 |
| 5 SOZIALE WOHLFAHRT | 188'570.00 | | 240'000.00 | | 223'956.05 | |
| 9 FINANZEN UND STEUERN | 657'500.00 | 5'726'040.00 | 719'450.00 | 5'995'860.00 | 1'117'775.06 | 5'979'163.84 |
| Total | 6'352'420.00 | 6'357'470.00 | 6'680'850.00 | 6'801'970.00 | 6'957'037.82 | 6'957'037.82 |
| Netto Ertrag | 5'050.00 | | 121'120.00 | | | |
| Gesamttotal | 6'357'470.00 | 6'357'470.00 | 6'801'970.00 | 6'801'970.00 | 6'957'037.82 | 6'957'037.82 |

| Konto | Laufende Rechnung Funktionale Gliederung LR | Budget 2025 | | Budget 2024 | | Rechnung 2023 | |
|------------|--|-------------------|------------------|---------------------|------------------|-------------------|-------------------|
| | | Aufwand | Ertrag | Aufwand | Ertrag | Aufwand | Ertrag |
| 0 | ALLGEMEINE VERWALTUNG | 987'600.00 | 78'000.00 | 1'001'800.00 | 42'000.00 | 990'354.12 | 131'312.75 |
| 01 | LEGISLATIVE/EXEKUTIVE | 205'000.00 | | 203'800.00 | | 187'170.70 | |
| 011 | Kirchgemeindeversammlung Abstimmungen | 16'500.00 | | 14'700.00 | | 12'609.60 | |
| 011.300 | Rechn.Komm./Urn büro | 11'500.00 | | 10'700.00 | | 9'100.65 | |
| 011.310 | Stimm material, Drucksachen, Inserate | 4'000.00 | | 3'000.00 | | 2'981.65 | |
| 011.319 | Uebriger Sachaufwand | 1'000.00 | | 1'000.00 | | 527.30 | |
| 012 | Kirchenrat | 188'500.00 | | 189'100.00 | | 174'561.10 | |
| 012.300.01 | Besoldung Kirchenräte | 120'000.00 | | 120'000.00 | | 118'508.75 | |
| 012.300.02 | Entschädigung an Kommissionen | 2'000.00 | | 2'000.00 | | 1'215.00 | |
| 012.303 | AHV- und ALV-Beiträge | 10'500.00 | | 10'500.00 | | 8'126.30 | |
| 012.304 | Pensionskassenbeiträge | 9'500.00 | | 9'500.00 | | 10'895.05 | |
| 012.305 | Unfall- und Krankenversicherung | 2'000.00 | | 2'000.00 | | 1'884.90 | |
| 012.309 | Uebriger Personalaufwand | 16'000.00 | | 16'000.00 | | 12'183.05 | |
| 012.317.01 | Spesenentschädigungen | 11'500.00 | | 11'500.00 | | 10'875.20 | |
| 012.317.02 | Repräsentationskosten | 16'000.00 | | 16'000.00 | | 10'293.85 | |
| 012.319 | Uebriger Sachaufwand | 1'000.00 | | 1'600.00 | | 579.00 | |
| 02 | KIRCHGEMEINDEVERWALTUNG | 782'600.00 | 78'000.00 | 798'000.00 | 42'000.00 | 803'183.42 | 131'312.75 |
| 020 | Kirchgemeindeverwaltung | 753'600.00 | 78'000.00 | 769'000.00 | 42'000.00 | 775'885.67 | 131'312.75 |
| 020.301 | Besoldungen | 334'000.00 | | 328'000.00 | | 279'760.00 | |
| 020.303 | AHV- und ALV-Beiträge | 25'000.00 | | 25'000.00 | | 19'776.45 | |
| 020.304 | Pensionskassenbeiträge | 44'000.00 | | 40'000.00 | | 34'387.00 | |
| 020.305 | Unfall- und Krankenversicherung | 5'000.00 | | 4'000.00 | | 3'886.70 | |
| 020.309 | Uebriger Personalaufwand | 5'000.00 | | 2'000.00 | | 1'041.00 | |
| 020.310.01 | Büromaterial, Drucksachen | 5'000.00 | | 5'000.00 | | 4'347.80 | |
| 020.310.05 | Kopierkosten | 3'000.00 | | 4'000.00 | | 2'343.21 | |
| 020.311 | Anschaffungen Mobilien | 2'000.00 | | 2'000.00 | | 18'805.20 | |
| 020.312.02 | Beleuchtung, Strom | 1'500.00 | | 2'000.00 | | 632.00 | |
| 020.313 | Verbrauchsmaterialien | 800.00 | | 800.00 | | 865.20 | |
| 020.315 | IT inkl. Unterhalt | 78'000.00 | | 75'000.00 | | 119'454.51 | |
| 020.318.01 | Sachversicherungen | 1'500.00 | | 1'500.00 | | 1'342.10 | |

| Konto | Laufende Rechnung Funktionale Gliederung LR | Budget 2025 | | Budget 2024 | | Rechnung 2023 | |
|------------|--|-------------------|------------------|-------------------|-------------------|-------------------|-------------------|
| | | Aufwand | Ertrag | Aufwand | Ertrag | Aufwand | Ertrag |
| 020.318.02 | Porti, Telefon | 1'500.00 | | 1'500.00 | | 2'285.90 | |
| 020.318.09 | Uebrige Dienstleistungen | 20'000.00 | | 20'000.00 | | 54'129.55 | |
| 020.319 | Uebriger Sachaufwand | 6'000.00 | | 1'000.00 | | 3'614.50 | |
| 020.352 | Entsch.an Gemeinwesen | 210'000.00 | | 224'000.00 | | 218'315.70 | |
| 020.365 | Beiträge | 11'300.00 | | 33'200.00 | | 10'898.85 | |
| 020.436 | Rückerstattungen von KGV | | 78'000.00 | | 42'000.00 | | 40'008.80 |
| 020.436.03 | Rückerstattungen Personalaufwand | | | | | | 5'803.95 |
| 020.469 | Entsch. Jahrzeitstiftungen | | | | | | 500.00 |
| 020.485 | Entnahmen Vorfinanzierungen | | | | | | 85'000.00 |
| 029 | Archivierung | 29'000.00 | | 29'000.00 | | 27'297.75 | |
| 029.352 | Beitrag an Stadtarchiv | 29'000.00 | | 29'000.00 | | 27'297.75 | |
| 2 | BILDUNG | 386'440.00 | 34'000.00 | 645'140.00 | 108'000.00 | 547'601.40 | 130'599.20 |
| 21 | RELIGIONSUNTERRICHT | 372'440.00 | 34'000.00 | 615'640.00 | 108'000.00 | 538'183.00 | 130'599.20 |
| 219 | Religionsunterricht | 372'440.00 | 34'000.00 | 615'640.00 | 108'000.00 | 538'183.00 | 130'599.20 |
| 219.302 | Besoldungen der Katechetinnen und Katecheten | 239'500.00 | | 403'600.00 | | 367'846.65 | |
| 219.303 | AHV- und ALV-Beiträge | 17'800.00 | | 31'000.00 | | 24'191.95 | |
| 219.304 | Pensionskassenbeiträge | 21'800.00 | | 40'000.00 | | 33'391.85 | |
| 219.305 | Unfall- und Krankenversicherung | 4'200.00 | | 6'000.00 | | 6'765.55 | |
| 219.308 | Entschädigung für temporäre Arbeitskräfte | 1'500.00 | | 1'500.00 | | 500.00 | |
| 219.309 | Uebriger Personalaufwand | 7'500.00 | | 9'500.00 | | 16'374.65 | |
| 219.310 | Büro- und Schulmaterialien, Drucksachen | 27'000.00 | | 30'000.00 | | 18'761.80 | |
| 219.311 | Anschaffungen Mobilien | 1'000.00 | | 1'000.00 | | 5'693.00 | |
| 219.313 | Verbrauchsmaterial | 2'500.00 | | 2'500.00 | | 2'012.90 | |
| 219.317.00 | Spesenentschädigungen | 1'050.00 | | 3'540.00 | | 2'238.10 | |
| 219.318 | Dienstleistungen und Honorare Dritter | 2'000.00 | | 27'000.00 | | 48.00 | |
| 219.352 | Entsch.an Gemeinwesen | 35'190.00 | | 55'000.00 | | 55'558.55 | |
| 219.364.01 | Raumkosten Religionsunterricht | 6'400.00 | | | | | |
| 219.390 | Verrechneter Sachaufwand | 5'000.00 | | 5'000.00 | | 4'800.00 | |
| 219.436 | Rückerstattungen von KGV | | 14'000.00 | | 60'000.00 | | 80'762.90 |
| 219.436.01 | Rückerstattungen Personalaufwand | | | | | | 15'471.35 |
| 219.452 | Gemeinden und Gemeindeverbände | | 20'000.00 | | 48'000.00 | | 34'364.95 |

| Konto | Laufende Rechnung Funktionale Gliederung LR | Budget 2025 | | Budget 2024 | | Rechnung 2023 | |
|------------|--|---------------------|-------------------|---------------------|-------------------|---------------------|-------------------|
| | | Aufwand | Ertrag | Aufwand | Ertrag | Aufwand | Ertrag |
| 29 | UEBRIGES BILDUNGSWESEN | 14'000.00 | | 29'500.00 | | 9'418.40 | |
| 290 | Uebrigtes Bildungswesen | 14'000.00 | | 29'500.00 | | 9'418.40 | |
| 290.318 | Dienstleistungen und Honorare | 6'000.00 | | 7'500.00 | | 1'173.95 | |
| 290.365 | Freiwillige Pfarreiarbeit | 8'000.00 | | 22'000.00 | | 8'244.45 | |
| 3 | SEELSORGE, KULTUR UND KIRCHE | 4'132'310.00 | 519'430.00 | 4'074'460.00 | 656'110.00 | 4'077'351.19 | 715'962.03 |
| 30 | KULTURFÖRDERUNG | 14'800.00 | | 22'000.00 | | 14'250.00 | |
| 300 | Beiträge | 5'800.00 | | 9'000.00 | | 5'250.00 | |
| 300.365 | Private Institutionen | 5'800.00 | | 9'000.00 | | 5'250.00 | |
| 302 | Konzerte und Veranstaltungen | 9'000.00 | | 13'000.00 | | 9'000.00 | |
| 302.318.09 | Uebrige Dienstleistungen | | | 1'000.00 | | | |
| 302.364 | Beiträge | 9'000.00 | | 12'000.00 | | 9'000.00 | |
| 32 | INFORMATIONEN, MASSEN MEDIEN | 249'000.00 | 6'000.00 | 306'500.00 | 20'000.00 | 295'262.75 | 53'780.63 |
| 321 | Pfarrei-Information | 249'000.00 | 6'000.00 | 306'500.00 | 20'000.00 | 295'262.75 | 53'780.63 |
| 321.301.01 | Besoldung Pfarreiblattredaktion, Kommunikation | | | 139'000.00 | | 124'889.25 | |
| 321.303.01 | AHV- und ALV-Beiträge | | | 12'000.00 | | 9'305.25 | |
| 321.304.01 | Pensionskassenbeiträge | | | 18'000.00 | | 15'234.70 | |
| 321.305.01 | Unfall- und Krankenversicherung | | | 2'000.00 | | 2'367.45 | |
| 321.309 | Uebrigter Personalaufwand | | | | | 6'726.70 | |
| 321.310.17 | Anschaffung Mobilien | | | | | 389.00 | |
| 321.317.00 | Spesenentschädigungen | | | 1'500.00 | | 966.00 | |
| 321.318.02 | Porti | 32'000.00 | | 32'000.00 | | 31'701.50 | |
| 321.318.11 | Zentralredaktion | 6'000.00 | | 6'000.00 | | 5'884.45 | |
| 321.318.12 | Lokalredaktion | 11'000.00 | | 11'000.00 | | 12'391.75 | |
| 321.318.14 | Satz Lokalredaktion | | | 1'000.00 | | 161.55 | |
| 321.318.15 | Druck | 56'000.00 | | 60'000.00 | | 55'273.40 | |
| 321.318.16 | Homepage/Öffentlichkeitsarbeit | 19'500.00 | | 24'000.00 | | 29'971.75 | |
| 321.318.17 | Honorare Dritter | 122'000.00 | | | | | |
| 321.436.06 | Erträge Pfarreiblatt | | 6'000.00 | | 6'000.00 | | 10'410.00 |
| 321.452 | Rückerstattungen von KGV | | | | 14'000.00 | | 13'370.63 |

| Konto | Laufende Rechnung Funktionale Gliederung LR | Budget 2025 | | Budget 2024 | | Rechnung 2023 | |
|------------|--|---------------------|------------------|---------------------|-------------------|---------------------|-------------------|
| | | Aufwand | Ertrag | Aufwand | Ertrag | Aufwand | Ertrag |
| 321.485 | Entnahmen Vorfinanzierungen | | | | | | 30'000.00 |
| 36 | VERWALTUNG | 430'000.00 | | 492'000.00 | | 454'042.55 | |
| 361 | Landeskirche | 430'000.00 | | 490'000.00 | | 454'042.55 | |
| 361.361 | Beitrag an Landeskirche | 430'000.00 | | 490'000.00 | | 454'042.55 | |
| 362 | Pfarrreirat | | | 2'000.00 | | | |
| 362.363 | Beitrag | | | 2'000.00 | | | |
| 37 | SEELSORGE, GOTTESDIENST, DIAKONIE | 2'428'050.00 | 84'000.00 | 2'171'920.00 | 201'000.00 | 2'176'570.81 | 204'760.75 |
| 370 | Seelsorge | 2'020'300.00 | 84'000.00 | 1'751'120.00 | 201'000.00 | 1'791'465.83 | 204'760.75 |
| 370.301 | Besoldungen Seelsorge | 269'500.00 | | 636'700.00 | | 654'199.25 | |
| 370.303 | AHV- und ALV-Beiträge | 14'800.00 | | 36'000.00 | | 45'149.35 | |
| 370.304 | Pensionskassenbeiträge | 22'700.00 | | 60'000.00 | | 67'952.10 | |
| 370.305 | Unfall- und Krankenversicherung | 4'000.00 | | 7'200.00 | | 9'887.90 | |
| 370.309 | Uebriger Personalaufwand | 11'000.00 | | 15'000.00 | | 18'063.75 | |
| 370.310.01 | Büromaterial | 10'000.00 | | 10'000.00 | | 10'176.85 | |
| 370.310.02 | Bücher, Zeitschriften | 5'000.00 | | 5'000.00 | | 3'568.77 | |
| 370.310.05 | Kopierkosten | 10'000.00 | | 10'000.00 | | 8'651.04 | |
| 370.311 | Anschaffungen Mobilien | 59'000.00 | | 29'000.00 | | 56'845.55 | |
| 370.313 | Verbrauchsmaterialien | 3'000.00 | | 3'000.00 | | 3'720.70 | |
| 370.315 | Dienstleistungen Dritter für den übrigen Unterhalt | 500.00 | | 2'000.00 | | 561.35 | |
| 370.317.00 | Spesenentschädigungen | | | 6'720.00 | | 6'996.45 | |
| 370.318.02 | Porti, Telefon | 13'000.00 | | 16'000.00 | | 11'669.15 | |
| 370.318.10 | Firmung | 10'000.00 | | 10'000.00 | | 8'143.96 | |
| 370.318.11 | Taufe | 3'000.00 | | | | | |
| 370.318.12 | Erstkommunion | 13'000.00 | | | | | |
| 370.362 | Beitrag an Kirchgemeindeverband Region Sursee | 1'490'000.00 | | 825'000.00 | | 798'137.49 | |
| 370.365.01 | Beiträge an Fremdsprachigenseelsorge | 69'000.00 | | 69'000.00 | | 78'012.17 | |
| 370.365.09 | Beiträge an Vereine und Institutionen | 12'800.00 | | 10'500.00 | | 9'730.00 | |
| 370.436 | Rückerstattungen Altersseelsorge Seeblick | | 18'000.00 | | 30'000.00 | | 30'000.00 |
| 370.436.01 | Rückerstattungen Ref. Kirchgemeinde | | | | 70'000.00 | | 65'341.50 |
| 370.436.03 | Rückerstattungen Personalaufwand | | | | | | 2'928.60 |

| Konto | Laufende Rechnung Funktionale Gliederung LR | Budget 2025 | | Budget 2024 | | Rechnung 2023 | |
|------------|--|-------------------|-----------------|-------------------|-----------------|-------------------|-----------------|
| | | Aufwand | Ertrag | Aufwand | Ertrag | Aufwand | Ertrag |
| 370.452 | Rückerstattungen von KGV | | 60'000.00 | | 95'000.00 | | 100'550.65 |
| 370.490.05 | Verrechnete Kopierkosten | | 6'000.00 | | 6'000.00 | | 5'940.00 |
| 371 | Kirchenmusik | 317'050.00 | | 320'700.00 | | 302'314.11 | |
| 371.301 | Besoldungen Organisten + Chorleiter | 197'200.00 | | 194'000.00 | | 192'774.20 | |
| 371.303 | AHV- und ALV-Beiträge | 19'000.00 | | 18'800.00 | | 15'963.95 | |
| 371.304 | Pensionskassenbeiträge | 21'000.00 | | 20'000.00 | | 20'945.90 | |
| 371.305 | Unfall- und Krankenversicherung | 4'500.00 | | 4'000.00 | | 3'845.30 | |
| 371.309 | Uebrigere Personalaufwand | 3'500.00 | | 3'500.00 | | 1'125.00 | |
| 371.310.03 | Anschaffung Musikalien | 1'000.00 | | 2'000.00 | | 1'774.81 | |
| 371.317.00 | Spesenentschädigungen | 1'200.00 | | 1'200.00 | | 1'471.70 | |
| 371.365.02 | Beiträge an Kirchen- + Jugendchor | 6'900.00 | | 6'900.00 | | 6'900.00 | |
| 371.365.03 | Beiträge an Chöre f. Orchester, Solisten, Musikalien | 31'200.00 | | 35'000.00 | | 30'903.25 | |
| 371.365.06 | Beiträge an Orchester und Solisten | 17'500.00 | | 20'500.00 | | 16'280.00 | |
| 371.365.09 | Beiträge an Uebrige | 13'250.00 | | 14'000.00 | | 10'090.00 | |
| 371.390 | Verrechneter Sachaufwand | 800.00 | | 800.00 | | 240.00 | |
| 372 | Kultusaufwand | 90'700.00 | | 100'100.00 | | 82'790.87 | |
| 372.301 | Besoldung Kirchenwäsche | 2'000.00 | | 2'000.00 | | 938.35 | |
| 372.303 | AHV- und ALV-Beiträge | 100.00 | | 100.00 | | 73.60 | |
| 372.305 | Unfall- und Krankenversicherung | | | | | 12.75 | |
| 372.309 | Uebrigere Personalaufwand | 500.00 | | 500.00 | | | |
| 372.310 | Büromaterialien | 500.00 | | 500.00 | | | |
| 372.311.02 | Kultusgegenstände, Paramenten | 6'000.00 | | 8'000.00 | | 10'478.02 | |
| 372.313.05 | Blumenschmuck für Kirche und Kapellen | 16'000.00 | | 14'000.00 | | 11'020.70 | |
| 372.313.06 | Hostien, Messwein, Kerzen | 24'000.00 | | 24'000.00 | | 25'077.35 | |
| 372.313.07 | Erinnerungsgaben | | | 6'000.00 | | 4'646.35 | |
| 372.315.02 | Unterhalt von Paramenten, Kirchenwäsche | 4'000.00 | | 4'000.00 | | 2'695.30 | |
| 372.315.03 | Unterhalt Kultusgegenständen | 5'600.00 | | 7'000.00 | | 711.00 | |
| 372.318.10 | Kirchliche Feiern | 26'000.00 | | 28'000.00 | | 22'908.35 | |
| 372.365.03 | Beiträge an Ministranten | 5'000.00 | | 5'000.00 | | 3'629.10 | |
| 372.390 | Verrechneter Sachaufwand | 1'000.00 | | 1'000.00 | | 600.00 | |
| 38 | KIRCHLICHE VERANSTALTUNGEN | 88'220.00 | 5'000.00 | 87'500.00 | 5'000.00 | 78'526.05 | 5'000.00 |

| Konto | Laufende Rechnung Funktionale Gliederung LR | Budget 2025 | | Budget 2024 | | Rechnung 2023 | |
|------------|--|-------------------|-------------------|-------------------|-------------------|---------------------|-------------------|
| | | Aufwand | Ertrag | Aufwand | Ertrag | Aufwand | Ertrag |
| 380 | Jugendarbeit | 75'620.00 | 5'000.00 | 75'500.00 | 5'000.00 | 67'286.10 | 5'000.00 |
| 380.301 | Besoldungen Jugendbegleiter | 34'320.00 | | 33'600.00 | | 31'155.95 | |
| 380.303 | AHV- und ALV-Beiträge | 3'200.00 | | 3'000.00 | | 2'656.45 | |
| 380.304 | Pensionskassenbeiträge | | | 1'000.00 | | 753.25 | |
| 380.305 | Unfall- und Krankenversicherung | 700.00 | | 500.00 | | 438.40 | |
| 380.309 | Uebriger Personalaufwand | 500.00 | | 500.00 | | | |
| 380.313 | Verbrauchsmaterialien | 2'000.00 | | 2'000.00 | | 1'956.25 | |
| 380.364 | Offene Jugendarbeit (Projekte) | 3'400.00 | | 3'400.00 | | 241.00 | |
| 380.365.01 | Beitrag an pfarreigene Vereine | 22'000.00 | | 22'000.00 | | 22'897.30 | |
| 380.365.02 | Zusatzbeitrag an Weiterbildung Jugendleiter | 9'000.00 | | 9'000.00 | | 7'007.50 | |
| 380.390 | Verrechneter Sachaufwand | 500.00 | | 500.00 | | 180.00 | |
| 380.436 | Rückerstattungen | | 5'000.00 | | 5'000.00 | | 5'000.00 |
| 381 | Erwachsenenvereine | 12'600.00 | | 12'000.00 | | 11'239.95 | |
| 381.365.01 | Beitrag an pfarreigene Vereine | 3'400.00 | | 3'500.00 | | 3'119.30 | |
| 381.365.02 | Beitrag an Seniorenarbeit | 8'700.00 | | 8'000.00 | | 8'000.65 | |
| 381.390 | Verrechneter Sachaufwand | 500.00 | | 500.00 | | 120.00 | |
| 39 | LIEGENSCHAFTEN | 922'240.00 | 424'430.00 | 994'540.00 | 430'110.00 | 1'058'699.03 | 452'420.65 |
| 390 | Pfarrkirche | 227'900.00 | | 244'100.00 | 1'000.00 | 335'864.39 | 12'038.40 |
| 390.301.01 | Besoldung Sakristan + Aushilfen | 123'000.00 | | 123'000.00 | | 142'808.00 | |
| 390.303 | AHV- und ALV-Beiträge | 10'500.00 | | 10'500.00 | | 8'650.80 | |
| 390.304 | Pensionskassenbeiträge | 10'000.00 | | 10'000.00 | | 11'443.00 | |
| 390.305 | Unfall- und Krankenversicherung | 2'800.00 | | 2'000.00 | | 3'633.45 | |
| 390.309 | Uebriger Personalaufwand | 3'000.00 | | 3'000.00 | | 1'344.85 | |
| 390.311.01 | Anschaffungen Geräte für Liegenschaftsunterhalt | 1'000.00 | | 10'000.00 | | 2'912.85 | |
| 390.311.02 | Anschaffung sonstige Mobilien | 1'000.00 | | 3'000.00 | | 10'912.15 | |
| 390.312.01 | Wasser | 1'000.00 | | 1'000.00 | | 513.00 | |
| 390.312.02 | Beleuchtung, Strom | 2'000.00 | | 3'000.00 | | 2'501.30 | |
| 390.312.03 | Heizung | 28'000.00 | | 25'000.00 | | 33'126.05 | |
| 390.313 | Verbrauchsmaterialien | 5'000.00 | | 5'000.00 | | 4'938.75 | |
| 390.314 | Dienstleistungen Dritter für den baulichen Unterhalt | 3'000.00 | | 10'000.00 | | 50'295.30 | |
| 390.315 | Dienstleistungen Dritter für den übrigen Unterhalt | 15'000.00 | | 15'000.00 | | 40'443.80 | |
| 390.317.00 | Spesenentschädigungen | 600.00 | | 600.00 | | 550.00 | |

| Konto | Laufende Rechnung Funktionale Gliederung LR | Budget 2025 | | Budget 2024 | | Rechnung 2023 | |
|------------|--|-------------------|-------------------|-------------------|-------------------|-------------------|-------------------|
| | | Aufwand | Ertrag | Aufwand | Ertrag | Aufwand | Ertrag |
| 390.318.01 | Sachversicherungen | 9'000.00 | | 9'000.00 | | 9'213.70 | |
| 390.318.05 | Gebäudeversicherungsprämien | 12'000.00 | | 12'000.00 | | 11'621.54 | |
| 390.318.06 | Abwasser- und Kehrlichtgebühren | 1'000.00 | | 2'000.00 | | 955.85 | |
| 390.434 | Ertrag Nutzung Pfarrkirche | | | | 1'000.00 | | |
| 390.436.00 | Rückerstattungen Personalaufwand | | | | | | 12'038.40 |
| 391 | Kapellen und Wegkapellen | 238'040.00 | | 303'840.00 | | 273'153.83 | |
| 391.301.01 | Besoldungen Sakristaninnen + Sakristane | 128'500.00 | | 121'000.00 | | 129'874.15 | |
| 391.303 | AHV- und ALV-Beiträge | 8'000.00 | | 8'000.00 | | 7'993.10 | |
| 391.304 | Pensionskassenbeiträge | 6'500.00 | | 6'500.00 | | 7'397.30 | |
| 391.305 | Unfall- und Krankenversicherung | 2'200.00 | | 1'700.00 | | 1'915.30 | |
| 391.309 | Uebriger Personalaufwand | 1'000.00 | | 1'000.00 | | 927.45 | |
| 391.311.01 | Anschaffungen Geräte | 2'000.00 | | 2'000.00 | | 1'368.95 | |
| 391.312.01 | Wasser | 200.00 | | 200.00 | | 272.70 | |
| 391.312.02 | Beleuchtung, Strom | 1'000.00 | | 1'000.00 | | 1'341.20 | |
| 391.312.03 | Heizung | 15'000.00 | | 15'000.00 | | 17'077.33 | |
| 391.313 | Verbrauchsmaterialien | 2'000.00 | | 2'000.00 | | 1'330.60 | |
| 391.314 | Dienstleistungen Dritter für den baulichen Unterhalt | 30'000.00 | | 108'000.00 | | 55'775.70 | |
| 391.315 | Dienstleistungen Dritter für den übrigen Unterhalt | 29'400.00 | | 25'000.00 | | 36'276.75 | |
| 391.317.00 | Spesensschädigungen | 240.00 | | 240.00 | | 240.00 | |
| 391.318.01 | Sachversicherungen | 4'500.00 | | 4'500.00 | | 4'442.20 | |
| 391.318.05 | Gebäudeversicherungsprämien | 7'000.00 | | 7'000.00 | | 6'667.65 | |
| 391.318.06 | Abwasser- und Kehrlichtgebühren | 500.00 | | 500.00 | | 253.45 | |
| 391.319 | Uebriger Sachaufwand | | | 200.00 | | | |
| 392 | Pfrundhäuser | 41'300.00 | 151'270.00 | 54'400.00 | 151'270.00 | 24'458.60 | 151'032.00 |
| 392.312.01 | Wasser | 2'000.00 | | 2'000.00 | | 1'393.30 | |
| 392.312.02 | Beleuchtung, Strom | 1'000.00 | | 1'000.00 | | 365.90 | |
| 392.312.03 | Heizung | 12'000.00 | | 15'000.00 | | 6'000.00 | |
| 392.313 | Verbrauchsmaterialien | | | 100.00 | | | |
| 392.314 | Dienstleistungen Dritter für den baulichen Unterhalt | 10'500.00 | | 20'500.00 | | 2'840.05 | |
| 392.315 | Dienstleistungen Dritter für den übrigen Unterhalt | 7'000.00 | | 7'000.00 | | 7'722.20 | |
| 392.318.01 | Sachversicherungen | 800.00 | | 800.00 | | 770.40 | |
| 392.318.05 | Gebäudeversicherungsprämien | 3'500.00 | | 3'500.00 | | 3'113.85 | |
| 392.318.06 | Abwasser- und Kehrlichtgebühren | 2'500.00 | | 2'500.00 | | 2'252.90 | |

| Konto | Laufende Rechnung Funktionale Gliederung LR | Budget 2025 | | Budget 2024 | | Rechnung 2023 | |
|------------|--|-------------------|-------------------|-------------------|-------------------|-------------------|-------------------|
| | | Aufwand | Ertrag | Aufwand | Ertrag | Aufwand | Ertrag |
| 392.318.09 | Uebrige Dienstleistungen | 2'000.00 | | 2'000.00 | | | |
| 392.427.01 | Mietzinserträge von Wohnungen | | 151'270.00 | | 151'270.00 | | 151'032.00 |
| 393 | Pfarrzentrum | 318'700.00 | 237'160.00 | 288'200.00 | 207'160.00 | 310'249.60 | 218'670.25 |
| 393.301 | Besoldungen | 156'500.00 | | 136'300.00 | | 143'662.60 | |
| 393.303 | AHV- und ALV-Beiträge | 12'800.00 | | 11'000.00 | | 12'773.60 | |
| 393.304 | Pensionskassenbeiträge | 18'300.00 | | 16'000.00 | | 17'732.40 | |
| 393.305 | Unfall- und Krankenversicherung | 4'000.00 | | 2'500.00 | | 2'595.60 | |
| 393.309 | Uebrigter Personalaufwand | 5'000.00 | | 5'300.00 | | 5'001.80 | |
| 393.311 | Anschaff. Mobilien, Maschinen, Werkzeuge | 3'000.00 | | 3'000.00 | | 2'253.10 | |
| 393.312.01 | Wasser | 1'000.00 | | 2'000.00 | | 808.10 | |
| 393.312.02 | Beleuchtung, Strom | 34'000.00 | | 30'000.00 | | 38'649.94 | |
| 393.312.03 | Heizung - Lüftung | 40'000.00 | | 40'000.00 | | 43'819.82 | |
| 393.313 | Verbrauchsmaterialien | 9'000.00 | | 7'000.00 | | 8'399.44 | |
| 393.314 | Dienstleistungen Dritter für den baulichen Unterhalt | 3'000.00 | | 3'000.00 | | 3'042.85 | |
| 393.315 | Dienstleistungen Dritter für den übrigen Unterhalt | 15'000.00 | | 15'000.00 | | 16'177.35 | |
| 393.317.00 | Spesenentschädigungen | 600.00 | | 600.00 | | 600.00 | |
| 393.318.01 | Sachversicherungen | 4'000.00 | | 3'000.00 | | 3'180.10 | |
| 393.318.02 | Telefon, Porti, IT | 1'000.00 | | 2'000.00 | | 947.95 | |
| 393.318.05 | Gebäudeversicherungsprämien | 6'000.00 | | 6'000.00 | | 5'872.55 | |
| 393.318.06 | Abwasser- und Kehrrechtgebühren | 2'000.00 | | 2'000.00 | | 1'882.40 | |
| 393.319 | Uebrigter Sachaufwand | 3'500.00 | | 3'500.00 | | 2'850.00 | |
| 393.427.03 | Mietzinserträge Diverse | | 40'000.00 | | 40'000.00 | | 39'085.00 |
| 393.427.04 | Mietzinserträge Dauermieter | | 73'850.00 | | 73'850.00 | | 73'798.00 |
| 393.427.09 | Mietzinserträge Saalmiete | | 110'000.00 | | 80'000.00 | | 92'837.25 |
| 393.436 | Rückerstattungen NK | | 13'310.00 | | 13'310.00 | | 12'950.00 |
| 394 | Einsiedlerhof | 76'600.00 | | 71'700.00 | 2'880.00 | 100'374.23 | 2'880.00 |
| 394.301 | Besoldungen | 45'000.00 | | 31'000.00 | | 33'251.20 | |
| 394.303 | AHV- und ALV-Beiträge | 3'000.00 | | 1'700.00 | | 1'521.70 | |
| 394.304 | Pensionskassenbeiträge | 3'000.00 | | | | 1'075.80 | |
| 394.305 | Unfall- und Krankenversicherungsbeiträge | 600.00 | | 500.00 | | 272.50 | |
| 394.311 | Anschaff. Mobilien, Maschinen, Werkzeuge | 1'000.00 | | 1'000.00 | | | |
| 394.312.01 | Wasser | 500.00 | | 500.00 | | 309.50 | |
| 394.312.02 | Beleuchtung, Strom | 3'000.00 | | 4'000.00 | | 2'464.85 | |

| Konto | Laufende Rechnung Funktionale Gliederung LR | Budget 2025 | | Budget 2024 | | Rechnung 2023 | |
|------------|--|-------------------|------------------|-------------------|------------------|-------------------|------------------|
| | | Aufwand | Ertrag | Aufwand | Ertrag | Aufwand | Ertrag |
| 394.312.03 | Heizung | 5'000.00 | | 6'000.00 | | 4'597.00 | |
| 394.314 | Dienstleistungen Dritter für den baulichen Unterhalt | | | 14'000.00 | | 38'969.15 | |
| 394.315 | Dienstleistungen Dritter für den übrigen Unterhalt | 12'000.00 | | 9'000.00 | | 14'707.90 | |
| 394.318.01 | Sachversicherungen | 1'000.00 | | 1'000.00 | | 757.60 | |
| 394.318.05 | Gebäudeversicherungsprämien | 2'000.00 | | 2'000.00 | | 1'834.68 | |
| 394.318.06 | Abwasser- und Kehrrichtgeb. | 500.00 | | 1'000.00 | | 612.35 | |
| 394.427.01 | Mietzinserträge Wohnungen/Garagen | | | | 2'880.00 | | 2'880.00 |
| 395 | Theaterstrasse 1 | 6'700.00 | | 11'300.00 | 19'800.00 | 4'521.10 | 19'800.00 |
| 395.312.01 | Wasser | 400.00 | | 400.00 | | 254.85 | |
| 395.312.02 | Beleuchtung, Strom | 500.00 | | | | | |
| 395.312.03 | Heizung | 4'000.00 | | 4'000.00 | | 1'400.00 | |
| 395.314 | Dienstleistungen Dritter für den baulichen Unterhalt | | | 4'500.00 | | 517.75 | |
| 395.315 | Dienstleistungen Dritter für den übrigen Unterhalt | 500.00 | | 1'000.00 | | 1'079.30 | |
| 395.318.01 | Sachversicherungen | 200.00 | | 200.00 | | 198.30 | |
| 395.318.05 | Gebäudeversicherungsprämien | 800.00 | | 800.00 | | 769.65 | |
| 395.318.06 | Abwasser- und Kehrrichtgeb. | 300.00 | | 400.00 | | 301.25 | |
| 395.427.01 | Mietzinserträge Wohnung | | | | 19'800.00 | | 19'800.00 |
| 396 | Kaplanei Mariazell | 13'000.00 | 36'000.00 | 21'000.00 | 48'000.00 | 10'077.28 | 48'000.00 |
| 396.312.01 | Wasser | 1'000.00 | | 1'000.00 | | 729.20 | |
| 396.312.02 | Beleuchtung, Strom | | | 1'000.00 | | | |
| 396.312.03 | Heizung | 5'000.00 | | 8'000.00 | | 1'775.00 | |
| 396.314 | Dienstleistungen Dritter für den baulichen Unterhalt | | | 4'000.00 | | | |
| 396.315 | Dienstleistungen Dritter für den übrigen Unterhalt | 3'000.00 | | 3'000.00 | | 4'699.35 | |
| 396.318.01 | Sachversicherungen | 200.00 | | 200.00 | | 218.50 | |
| 396.318.05 | Gebäudeversicherungsprämien | 800.00 | | 800.00 | | 787.58 | |
| 396.318.06 | Abwasser- und Kehrrichtgebühren | 2'000.00 | | 2'000.00 | | 1'867.65 | |
| 396.319 | Uebriger Sachaufwand | 1'000.00 | | 1'000.00 | | | |
| 396.427.01 | Mietzinserträge Wohnung | | 36'000.00 | | 48'000.00 | | 48'000.00 |
| 5 | SOZIALE WOHLFAHRT | 188'570.00 | | 240'000.00 | | 223'956.05 | |
| 58 | FÜRSORGE | 116'550.00 | | 162'000.00 | | 153'781.05 | |
| 580 | Allgemeine Fürsorge | 116'550.00 | | 162'000.00 | | 153'781.05 | |

| Konto | Laufende Rechnung Funktionale Gliederung LR | Budget 2025 | | Budget 2024 | | Rechnung 2023 | |
|------------|--|-------------------|---------------------|-------------------|---------------------|---------------------|---------------------|
| | | Aufwand | Ertrag | Aufwand | Ertrag | Aufwand | Ertrag |
| 580.364.01 | Beitrag an SpiteX Sozialfonds | 5'000.00 | | 15'000.00 | | 15'000.00 | |
| 580.364.02 | Beitrag an Soziales Engagement | 103'500.00 | | 124'000.00 | | 125'211.55 | |
| 580.364.09 | Beiträge Soziale Arbeit der Kirchen | 8'050.00 | | 23'000.00 | | 13'569.50 | |
| 59 | HILFSAKTIONEN | 72'020.00 | | 78'000.00 | | 70'175.00 | |
| 590 | Hilfsaktionen | 72'020.00 | | 78'000.00 | | 70'175.00 | |
| 590.318 | Dienstleistungen und Honorare | 2'000.00 | | 2'000.00 | | 1'075.00 | |
| 590.362 | Beiträge an kirchliche Inlandhilfe | 3'000.00 | | 5'000.00 | | 1'300.00 | |
| 590.365.20 | Beitr. an Sozialinstitutionen | 12'020.00 | | 7'000.00 | | 6'800.00 | |
| 590.365.21 | Beiträge an Missionsangehörige | 15'000.00 | | 18'000.00 | | 18'000.00 | |
| 590.365.22 | Beiträge an Dritte Welt-Hilfen | 40'000.00 | | 46'000.00 | | 43'000.00 | |
| 9 | FINANZEN UND STEUERN | 657'500.00 | 5'726'040.00 | 719'450.00 | 5'995'860.00 | 1'117'775.06 | 5'979'163.84 |
| 90 | STEUERN | 10'000.00 | 5'286'500.00 | 20'000.00 | 5'601'500.00 | 7'551.85 | 5'495'926.97 |
| 900 | Kirchensteuern | 10'000.00 | 5'286'500.00 | 20'000.00 | 5'601'500.00 | 7'551.85 | 5'495'926.97 |
| 900.330 | Abschreibungen | 10'000.00 | | 20'000.00 | | 7'551.85 | |
| 900.400.10 | Steuerertr. lfd.Jahr Sursee | | 3'000'000.00 | | 3'200'000.00 | | 3'023'292.35 |
| 900.400.11 | Steuerertr. lfd.Jahr Schenkon | | 1'150'000.00 | | 1'200'000.00 | | 1'164'312.20 |
| 900.400.12 | Steuerertr. lfd.Jahr Mauensee | | 350'000.00 | | 400'000.00 | | 379'798.70 |
| 900.400.13 | Steuerertr. lfd.Jahr Oberkirch | | 350'000.00 | | 380'000.00 | | 361'141.85 |
| 900.400.14 | Steuerertr. lfd.Jahr Beromünster | | 9'000.00 | | 9'000.00 | | 13'075.55 |
| 900.400.20 | Nachträge Vorjahre Sursee | | 300'000.00 | | 300'000.00 | | 379'230.25 |
| 900.400.21 | Nachträge Vorjahre Schenkon | | 50'000.00 | | 50'000.00 | | 76'183.25 |
| 900.400.22 | Nachträge Vorjahre Mauensee | | 10'000.00 | | 15'000.00 | | 287.60 |
| 900.400.23 | Nachträge Vorjahre Oberkirch | | 30'000.00 | | 40'000.00 | | 32'859.95 |
| 900.400.24 | Nachträge Vorjahre Beromünster | | 2'000.00 | | 2'000.00 | | 3'264.80 |
| 900.400.30 | Quellensteuern | | 30'000.00 | | | | 41'633.37 |
| 900.400.40 | Nach- und Strafsteuern | | 4'000.00 | | 4'000.00 | | 19'619.50 |
| 900.421 | Verzugszinsen | | 1'500.00 | | 1'500.00 | | 1'227.60 |

| Konto | Laufende Rechnung Funktionale Gliederung LR | Budget 2025 | | Budget 2024 | | Rechnung 2023 | |
|-------------|--|-------------------|-------------------|-------------------|-------------------|-------------------|-------------------|
| | | Aufwand | Ertrag | Aufwand | Ertrag | Aufwand | Ertrag |
| 94 | VERMÖGENS- UND SCHULDENVERWALTUNG | 331'500.00 | 439'540.00 | 325'450.00 | 394'360.00 | 433'186.06 | 440'699.17 |
| 940 | Kapital- und Zinsendienst | 38'000.00 | 1'700.00 | 38'700.00 | 1'200.00 | 40'309.73 | 1'407.44 |
| 940.318.02 | Bank- und andere Gebühren | 1'000.00 | | 1'000.00 | | 995.21 | |
| 940.322 | Zinsen für mittel- + langfristige Schulden | 37'000.00 | | 37'700.00 | | 29'057.42 | |
| 940.323 | Übrige Passivzinsen | | | | | 10'257.10 | |
| 940.420 | Bankkontokorrentzinse | | 500.00 | | | | 177.65 |
| 940.422 | Kapitalzinse | | 1'200.00 | | 1'200.00 | | 1'229.79 |
| 942 | Liegenschaften des Finanzvermögens | 293'500.00 | 437'840.00 | 286'750.00 | 393'160.00 | 392'876.33 | 439'291.73 |
| 9420 | Murihof | 53'400.00 | 87'000.00 | 46'350.00 | 87'320.00 | 134'996.70 | 135'787.75 |
| 9420.301 | Besoldungen | 20'000.00 | | 9'000.00 | | 6'805.25 | |
| 9420.303 | AHV- und ALV-Beiträge | 1'500.00 | | 800.00 | | 359.35 | |
| 9420.304 | Pensionskassenbeiträge | 2'000.00 | | 900.00 | | 1'782.60 | |
| 9420.305 | Unfall- und Krankenversicherung | 400.00 | | 150.00 | | 194.35 | |
| 9420.311 | Anschaffungen Mobilien | 1'000.00 | | 1'000.00 | | | |
| 9420.312.01 | Wasser | 500.00 | | 500.00 | | 407.80 | |
| 9420.312.02 | Beleuchtung, Strom | 1'000.00 | | 1'000.00 | | 590.20 | |
| 9420.312.03 | Heizung - Strom | 8'000.00 | | 10'000.00 | | 6'144.55 | |
| 9420.313 | Verbrauchsmaterialien | 500.00 | | 500.00 | | 123.75 | |
| 9420.314 | Dienstleistungen Dritter für den baulichen Unterhalt | | | 3'000.00 | | 103'114.68 | |
| 9420.315 | Dienstleistungen Dritter für den übrigen Unterhalt | 11'000.00 | | 12'000.00 | | 10'232.00 | |
| 9420.318.01 | Sachversicherung | 1'000.00 | | 1'000.00 | | 725.60 | |
| 9420.318.05 | Gebäudeversicherungsprämie | 3'000.00 | | 3'000.00 | | 3'678.07 | |
| 9420.318.06 | Abwasser- + Kehrrechtgebühren | 1'000.00 | | 1'000.00 | | 838.50 | |
| 9420.318.09 | Uebrige Dienstleistungen | 2'500.00 | | 2'500.00 | | | |
| 9420.423 | Mietzinse + Benützungsggebühren | | 80'000.00 | | 79'320.00 | | 79'000.00 |
| 9420.436 | Rückerstattungen | | 7'000.00 | | 8'000.00 | | 6'787.75 |
| 9420.485 | Entnahmen Vorfinanzierungen | | | | | | 50'000.00 |
| 9422 | Pfrundland | | 3'400.00 | | 3'400.00 | | 3'400.00 |
| 9422.423 | Pachtzinse | | 3'400.00 | | 3'400.00 | | 3'400.00 |

| Konto | Laufende Rechnung Funktionale Gliederung LR | Budget 2025 | | Budget 2024 | | Rechnung 2023 | |
|-------------|--|-------------------|-------------------|-------------------|-------------------|-------------------|-------------------|
| | | Aufwand | Ertrag | Aufwand | Ertrag | Aufwand | Ertrag |
| 9424 | Kloster | 224'700.00 | 307'000.00 | 224'000.00 | 262'000.00 | 245'090.81 | 259'663.98 |
| 9424.301 | Besoldungen | 115'000.00 | | 112'800.00 | | 107'561.05 | |
| 9424.303 | AHV- und ALV-Beiträge | 11'800.00 | | 11'000.00 | | 7'347.85 | |
| 9424.304 | Pensionskassenbeiträge | 12'800.00 | | 12'000.00 | | 12'386.15 | |
| 9424.305 | Unfall- und Krankenversicherung | 3'000.00 | | 2'300.00 | | 1'526.20 | |
| 9424.309 | Uebriger Personalaufwand | 2'000.00 | | 2'000.00 | | | |
| 9424.310.01 | Büromaterial, Drucksachen | 500.00 | | 300.00 | | 18.60 | |
| 9424.311 | Anschaff. Mobilien, Maschinen | 1'000.00 | | 2'000.00 | | | |
| 9424.312.01 | Wasser | 1'500.00 | | 1'500.00 | | 1'356.95 | |
| 9424.312.02 | Beleuchtung, Strom | 6'000.00 | | 6'000.00 | | 6'673.38 | |
| 9424.312.03 | Heizung | 30'000.00 | | 30'000.00 | | 7'000.00 | |
| 9424.313 | Verbrauchsmaterialien | 5'000.00 | | 5'000.00 | | 4'266.00 | |
| 9424.314 | Dienstleistungen Dritter für den baulichen Unterhalt | 6'000.00 | | 8'000.00 | | 66'717.45 | |
| 9424.315 | Dienstleistungen Dritter für den übrigen Unterhalt | 16'000.00 | | 16'000.00 | | 16'373.92 | |
| 9424.317.00 | Spesenentschädigungen | 600.00 | | 600.00 | | 600.00 | |
| 9424.318.01 | Sachversicherungen | 3'000.00 | | 3'000.00 | | 2'900.90 | |
| 9424.318.02 | Porti, Telefon, IT | 2'000.00 | | 3'000.00 | | 1'642.35 | |
| 9424.318.05 | Gebäudeversicherungsprämien | 6'500.00 | | 6'500.00 | | 7'243.81 | |
| 9424.318.06 | Abwasser und Kehrrechtgebühren | 2'000.00 | | 2'000.00 | | 1'476.20 | |
| 9424.423 | Mietzinserträge | | 307'000.00 | | 262'000.00 | | 259'663.98 |
| 9425 | Pfrundhaus Alter Pfarrhof | 15'400.00 | 40'440.00 | 16'400.00 | 40'440.00 | 12'788.82 | 40'440.00 |
| 9425.312.01 | Wasser | 500.00 | | 500.00 | | 463.95 | |
| 9425.312.02 | Beleuchtung | 2'000.00 | | 2'000.00 | | 1'269.65 | |
| 9425.312.03 | Heizung | 5'000.00 | | 6'000.00 | | 5'300.00 | |
| 9425.314 | Dienstleistungen Dritter für den baulichen Unterhalt | 4'000.00 | | 4'000.00 | | 1'652.20 | |
| 9425.315 | Dienstleistungen Dritter für den übrigen Unterhalt | 2'000.00 | | 2'000.00 | | 2'271.70 | |
| 9425.318.01 | Sachversicherungen | 200.00 | | 200.00 | | 211.70 | |
| 9425.318.05 | Gebäudeversicherungsprämie | 800.00 | | 900.00 | | 805.67 | |
| 9425.318.06 | Abwasser- und Kehrrechtgebühren | 900.00 | | 800.00 | | 813.95 | |
| 9425.423.01 | Mietzins | | 34'000.00 | | 34'000.00 | | 34'000.00 |
| 9425.423.02 | Mietzins Garage | | 1'440.00 | | 1'440.00 | | 1'440.00 |
| 9425.436 | Rückerstattungen NK | | 5'000.00 | | 5'000.00 | | 5'000.00 |

| Konto | Laufende Rechnung Funktionale Gliederung LR | Budget 2025 | | Budget 2024 | | Rechnung 2023 | |
|------------|---|---------------------|---------------------|---------------------|---------------------|---------------------|---------------------|
| | | Aufwand | Ertrag | Aufwand | Ertrag | Aufwand | Ertrag |
| 99 | NICHT AUFGETEILTE POSTEN | 316'000.00 | | 374'000.00 | | 677'037.15 | 42'537.70 |
| 990 | Abschreibungen | 300'000.00 | | 350'000.00 | | 290'961.62 | |
| 990.330 | Finanzvermögen, Abschreibungen | 100'000.00 | | 100'000.00 | | 100'000.00 | |
| 990.331 | Verwaltungsvermögen ordentl. Abschreibungen | 200'000.00 | | 185'000.00 | | 185'000.00 | |
| 990.332.01 | Verwaltungsvermögen, zusätzliche Abschreibungen | | | 65'000.00 | | 5'961.62 | |
| 992 | Ausserordentlicher Erfolg | | | | | | 16'501.90 |
| 992.436 | Ausserordentliche Erträge | | | | | | 16'501.90 |
| 996 | Verwaltete Fonds und Stiftungen | 16'000.00 | | 24'000.00 | | 26'035.80 | 26'035.80 |
| 996.319.20 | Verpflichtungen Caritasfonds | 6'000.00 | | 9'000.00 | | 8'790.00 | |
| 996.319.30 | Verpflichtungen Pfarrefonds | 10'000.00 | | 15'000.00 | | 17'245.80 | |
| 996.484 | Entnahmen Fonds | | | | | | 26'035.80 |
| 999 | Abschluss | | | | | 360'039.73 | |
| 999.389 | Ertragsüberschuss | | | | | 360'039.73 | |
| | Total | 6'352'420.00 | 6'357'470.00 | 6'680'850.00 | 6'801'970.00 | 6'957'037.82 | 6'957'037.82 |
| | Netto Ertrag | 5'050.00 | | 121'120.00 | | | |
| | Gesamttotal | 6'357'470.00 | 6'357'470.00 | 6'801'970.00 | 6'801'970.00 | 6'957'037.82 | 6'957'037.82 |

Der Finanzplan ist ein Führungsinstrument und soll die finanzielle Situation der Katholischen Kirchgemeinde Sursee für die kommenden Jahre aufzeigen. Die zu bestimmenden Annahmen erfolgen aus heutiger Sicht. Über den Finanzplan ist nicht abzustimmen. Er dient lediglich zur Orientierung.

Der Finanzplan 2025 bis 2029 basiert auf folgenden Annahmen:

Der Steuerfuss beträgt 0.25 Einheiten (unverändert).

Das Personal wird nach den Besoldungsrichtlinien und den Empfehlungen der Landeskirche entschädigt. Es wird ein Stufenanstieg (1 Stufe, 1% der Lohnsumme) angenommen.

Das Pfarreizentrum wird innert 40 Jahren abgeschrieben (Beginn 2022).

Es wird von sinkenden Steuererträgen ausgegangen, u.a. wegen der gestiegenen Anzahl Kirchenaustritte seit der Veröffentlichung der Missbrauchsstudie im September 2023. Der Kirchenrat ist besorgt über die sich abzeichnende rückläufige Ertragsentwicklung und erarbeitet zurzeit die Finanzstrategie 2030.

Die Katholische Kirchgemeinde Sursee verfügt über ein ansprechendes Liegenschaftsportefeuille. Der Kirchenrat hat eine Liegenschaftsstrategie erarbeitet, die den Fahrplan für zukünftige Investitionen ins Finanz- und Verwaltungsvermögen vorsieht. In einem nächsten Schritt wird die Investitionsübersicht verfeinert und es werden realistische Finanzierungs-Szenarien entwickelt, die dem Souverän zum Entscheid vorgelegt werden. Falls die geplante Umsetzung vom Souverän bewilligt wird, führt dies zur Aufnahme von zusätzlichem Fremdkapital sowie zu einer Erhöhung der Abschreibungen. In den Planzahlen wurden bereits entsprechende Annahmen getroffen.

Das Projekt «Strategie 2030», das die Weiterentwicklung des Kirchgemeindeverbandes Region Sursee zum Ziel hat, ist abgeschlossen und geht per 01.01.2025 in die Umsetzung, vorausgesetzt, dass die Synode am 5. November 2024 die Änderungen des Statuts genehmigt. Dies bedeutet, dass folgende Anstellungen von der Kirchgemeinde Sursee in den Kirchgemeindeverband wechseln: Seelsorge, Jugendarbeit, Betagtenseelsorge, Soziale Arbeit der Kirchen und Öffentlichkeitsarbeit (per 01.01.2025) sowie Religionsunterricht/Katechese per 01.08.2025. Der Verteilchlüssel beträgt neu 58.4 % (47.65 %). Diese Änderungen sind in den Planzahlen abgebildet.

| Artengliederung Jahr (Beträge in CHF) | Jahresrechnung 2023 | Budget 2024 | Budget 2025 | Planung 2026 | Planung 2027 | Planung 2028 | Planung 2029 |
|--|------------------------|------------------|------------------|------------------|------------------|------------------|------------------|
| E R T R A G | | | | | | | |
| Steuern | 5'494'699 | 5'600'000 | 5'285'000 | 5'182'331 | 5'079'662 | 4'979'149 | 4'880'792 |
| Vermögenserträge | 807'571 | 798'660 | 840'160 | 852'760 | 933'760 | 948'160 | 948'160 |
| Entgelte | 92'892 | 38'310 | 36'310 | 50'310 | 50'310 | 50'310 | 50'310 |
| Rückerstattungen von Gemeinwesen | 364'399 | 359'000 | 190'000 | 190'000 | 190'000 | 190'000 | 190'000 |
| Beiträge für eigene Rechnung | 500 | | | | | | |
| Entnahmen | 191'036 | | | | | | |
| Interne Verrechnungen | 5'940 | 6'000 | 6'000 | 6'000 | 6'000 | 6'000 | 6'000 |
| Total Ertrag | 6'957'037 | 6'801'970 | 6'357'470 | 6'281'401 | 6'259'732 | 6'173'619 | 6'075'262 |
| A U F W A N D | | | | | | | |
| Personalaufwand | 2'846'132 | 2'910'650 | 2'197'520 | 1'868'495 | 1'890'690 | 1'913'107 | 1'935'748 |
| Sachaufwand | 1'400'662 | 1'208'700 | 1'176'690 | 1'129'632 | 1'132'581 | 1'135'537 | 1'138'501 |
| Schuldzinsen | 39'315 | 37'700 | 37'000 | 66'375 | 109'515 | 123'655 | 199'393 |
| Entschädigungen an Gemeinwesen | 301'172 | 308'000 | 274'190 | 210'293 | 206'186 | 202'166 | 198'232 |
| Eigene Beiträge | 1'705'265 | 1'838'000 | 2'349'220 | 2'647'895 | 2'636'070 | 2'682'246 | 2'671'422 |
| Interne Verrechnungen | 5'940 | 7'800 | 7'800 | 10'000 | 10'000 | 10'000 | 10'000 |
| Total Aufwand | 6'298'486 | 6'310'850 | 6'042'420 | 5'932'690 | 5'985'042 | 6'066'711 | 6'153'296 |
| Ergebnis vor Abschreibungen (Cash flow) | 658'551 | 491'120 | 315'050 | 348'711 | 274'690 | 106'908 | -78'034 |
| Abschreibungen | 298'513 | 370'000 | 310'000 | 377'750 | 449'987 | 451'579 | 550'400 |
| ERTRAGSÜBERSCHUSS | 360'038 | 121'120 | 5'050 | | | | |
| AUFWANDÜBERSCHUSS | | | | -29'039 | -175'297 | -344'671 | -628'433 |
| Vorfinanzierung und Sonderabschreibung | 0 | 0 | 0 | 0 | 0 | 0 | 0 |

| Ressort | Ziel/Aufgabe | Finanzielle Umsetzung | | Total Kosten | | Jahresprogramm | | Investitions- und Aufgabenplan | | | | | | | |
|----------|---|-----------------------|----|--------------|-----------|----------------|-----------|--------------------------------|-----------|---|-----------|---|-----------|---|-----------|
| | | LR | IR | | CHF | | 2025 | | 2026 | | 2027 | | 2028 | | 2029 |
| 0 | Allgemeine Verwaltung | | | | | | | | | | | | | | |
| | Kirchliches Wahljahr Neuwahl Kirchenrat, Rechnungskommission Einführungskurse | x | | | 10'000 | | | S/A | 10'000 | | | | | | |
| | Öffentlichkeitsarbeit | x | | p.m. | | W | | W | | W | | W | | W | |
| 2 | Bildung | | | | | | | | | | | | | | |
| | Entwicklung Gemeindegatechese | x | | p.m. | | W | | W | | W | | W | | W | |
| 3 | Seelsorge, Kultur, Kirche | | | | | | | | | | | | | | |
| | Unterstützung kirchliche Vereine, Gruppierungen und Jugendarbeit | x | | | 442'500 | W | 88'500 | W | 88'500 | W | 88'500 | W | 88'500 | W | 88'500 |
| | Begegnungen fördern, Pfarreiprojekte | x | | p.m. | | | | | | | | | | | |
| | Unterstützung Freiwilligenarbeit | x | | | 68'000 | W | 8'000 | W | 22'000 | W | 8'000 | W | 22'000 | W | 8'000 |
| | Beitrag an Kirchgemeindevorstand Region Sursee (gem. Strategie 2030) | x | | | 8'773'000 | W | 1'490'000 | W | 1'797'000 | W | 1'812'500 | W | 1'828'500 | W | 1'845'000 |
| | Unterhalt Liegenschaften | x | | | 1'168'000 | W | 168'000 | W | 250'000 | W | 250'000 | W | 250'000 | W | 250'000 |
| | Sanierung Liegenschaften | | x | p.m. | | S | | W | | W | | W | | W | |
| | Einsiedlerhof (Sanierung, Brandschutz) | | x | | | S/A | 400'000 | | | | | | | | |
| | Wohnhaus Theaterstrasse 1 (Sanierung) | | x | | 650'000 | S/A | 650'000 | | | | | | | | |
| | Wohnhaus Theaterstrasse 3 (Heizung) | | x | | 90'000 | S/A | 90'000 | | | | | | | | |
| | Kaplanei Mariazell (Sanierung, geplant) | | x | | 1'500'000 | S | 500'000 | A | 1'000'000 | | | | | | |

| | | | | | | | | | | | | | | | |
|----------|--|---|---|------|-----------|-----|---------|---|---------|---|---------|---|---------|---|---------|
| | Sanierung Sakralbauten | | x | p.m. | | A | | W | | W | | W | | W | |
| | Revision Orgel in Pfarrkirche | | x | | 270'000 | S/A | 270'000 | | | | | | | | |
| | Kapelle Tann (Sanierung Dach) | | | | 120'000 | S/A | 120'000 | | | | | | | | |
| | Pfarreizentrum (Bankzinsen) | x | | | 174'500 | W | 36'700 | W | 35'800 | W | 34'900 | W | 34'000 | W | 33'100 |
| | Pfarreizentrum (Abschreibungen ab 2022, Amortisation 40 Jahre) | x | | | 1'000'000 | S | 200'000 | W | 200'000 | W | 200'000 | W | 200'000 | W | 200'000 |
| 5 | Soziale Wohlfahrt | | | | | | | | | | | | | | |
| | Allgemeine Fürsorge, Hilfsaktionen | x | | | 945'000 | W | 189'000 | W | 189'000 | W | 189'000 | W | 189'000 | W | 189'000 |
| 9 | Finanzen und Beiträge | | | | | | | | | | | | | | |
| | Permanente Überprüfung Steuerfuss | x | | p.m. | | W | | W | | W | | W | | W | |

LR = Laufende Rechnung

IR = Investitionsrechnung

S = Start, W = Weiterführung, A = Abschluss

p.m. = pro memoria (noch nicht bekannt)

PFRRUNDHAUS ALLERHEILIGEN, THEATERSTRASSE 1, 6210 SURSEE



FOTO BESTAND

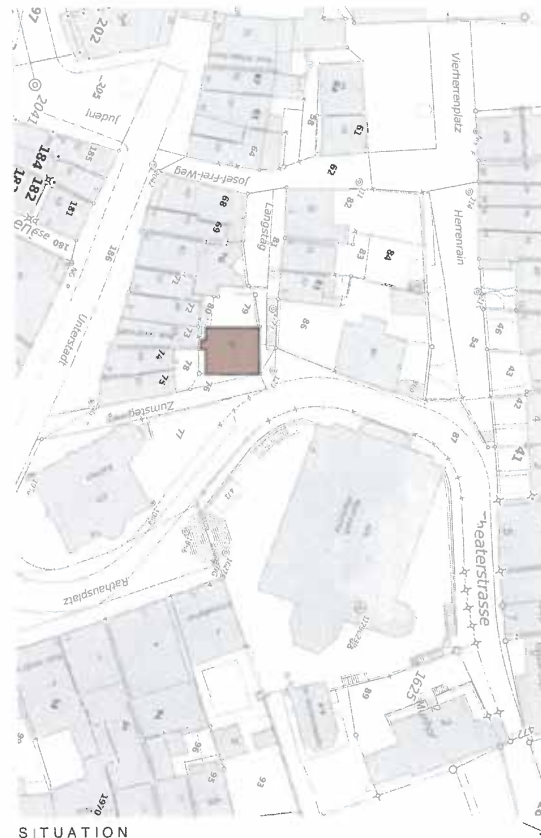

SITUATION

PFRUNDHAUS ALLERHEILIGEN, THEATERSTRASSE 1, 6210 SURSEE



UG: Heizung



DG: Dachstock (nicht ausgebaut)



EG: Küche



EG: Bad



EG: Zimmer mit Ofen



OG: Zimmer mit Ofen

FOTOS BESTAND

Lage:

Das im 18. Jahrhundert erbaute Allerheiligen- und Sebastianspfrundhaus ist denkmalgeschützt und befindet sich im Ortskern der Gemeinde Sursee auf der Parzelle 79 (189 m²). Es ist eines von sieben Pfrundhäusern der Stadt und kulturhistorisch von Bedeutung.

Bestand:

Das Gebäude wurde im Jahre 1774 erbaut und diente als Pfrundhaus der Kirchgemeinde. Heute wird das Haus als Einfamilienhaus genutzt. Es besteht aus zwei Wohnetagen sowie einem Keller und einem nicht ausgebautem Estrichgeschoss. Im 19./20. Jahrhundert fanden mehrere kleinere Sanierungen statt, wie zum Beispiel dem Bad und der Küche.

Grundsätzlich befindet sich das Gebäude in einem guten Zustand, es entspricht jedoch teilweise nicht mehr den heutigen Anforderungen (insbesondere im Bereich der Energie). Es ist mit einer Ölheizung ausgestattet und besitzt eine kleingliedrige Raumaufteilung. Es umfasst zudem auf der Westseite des Hauses einen kleinen Sitzplatz.

Projekt:

Die Amberg Architekten AG hat im Auftrag der Kirchgemeinde Sursee in einer Projektstudie geprüft, welche Möglichkeiten für das existierende Gebäude bestehen.

Aufgrund der minimal erforderlichen Eingriffe und die daraus resultierenden geringen Kosten soll das Gebäude weiterhin als Einfamilienhaus genutzt werden. Das Haus funktioniert als Einfamilienhaus sehr gut. Es soll mittels einer Sanierung auf den heutigen Stand der Technik renoviert werden. Unter anderem sollen die Böden, Wände und Decken restauriert werden.

Auf den folgenden Seiten dieser Dokumentation werden die einzelnen Massnahmen aufgeführt.

BESCHRIEB

PPFRUNDHAUS ALLERHEILIGEN, THEATERSTRASSE 1, 6210 SURSEE

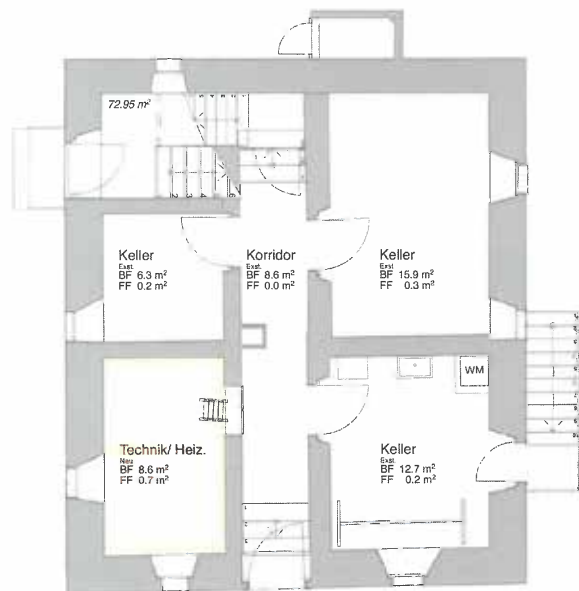

Die Ölheizung soll durch eine nachhaltigere Lösung (z.B. Wärmepumpe oder Fernheizung) ersetzt werden. Der Raum für den Öltank (im Plan links unten) wird dadurch frei und kann als Technikraum genutzt werden.

UNTERGESCHOSS



Das bestehende Bad (im Plan rechts oben) soll entfernt werden, um einen grosszügigen Raum für die Küche zu erhalten. Die bestehende Küche wird durch eine grössere Küche ersetzt. Zudem ist ein zusätzliches WC, wie im Obergeschoss, im herausragenden Erker vorgesehen. Für die übrigen Räume sind, ausser den Restaurierungen (Böden, Wänden, Decken), keine grösseren Eingriffe geplant.

ERDGESCHOSS

PFRUNDHAUS ALLERHEILIGEN, THEATERSTRASSE 1, 6210 SURSEE

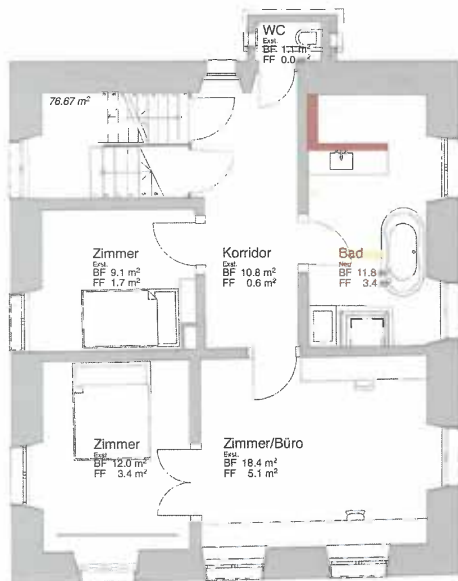

Das Zimmer (im Plan rechts oben) soll zu einem Bad umgenutzt werden. Der bestehende Ofen bleibt dabei erhalten. Für die übrigen Räume sind, ausser den Restaurierungen (Böden, Wänden, Decken), keine grösseren Eingriffe geplant.

OBERGESCHOSS

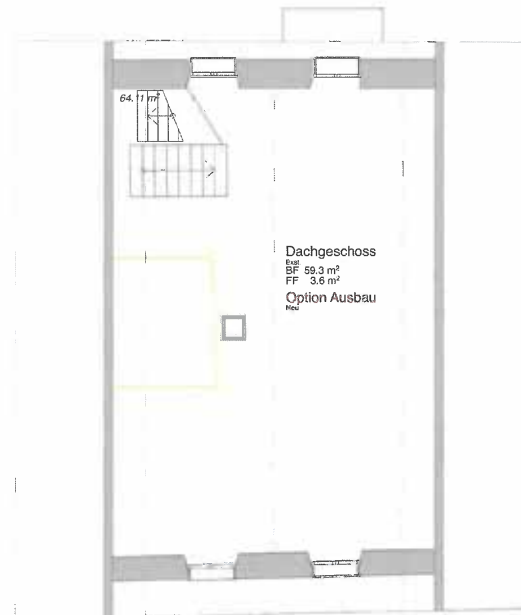

Das Dachgeschoss ist heute nicht ausgebaut und ist neu auch nicht geplant. Ein Ausbau wäre Optional möglich.

DACHGESCHOSS

PFRUNDHAUS ALLERHEILIGEN, THEATERSTRASSE 1, 6210 SURSEE



Auf der Westseite des Gebäudes gibt es einen kleinen Sitzplatz. Dieser soll im Zusammenhang mit der Sanierung aufgewertet werden.

U M G E B U N G

KOSTENVORANSCHLAG (01.10.2024)

| | | |
|---------------------------|-----------------------|-------------------|
| 0 | GRUNDSTÜCK | 0.00 |
| 1 | VORBEREITUNGSARBEITEN | 5'000.00 |
| 2 | GEBÄUDE | 555'000.00 |
| 4 | UMGEBUNG | 30'000.00 |
| 5 | NEBENKOSTEN | 60'000.00 |
| TOTAL ANLAGEKOSTEN | | 650'000.00 |

K O S T E N



Die Pfarrei setzt sich mit ihren Angeboten immer wieder aufs Neue dafür ein, dass Traditionen und Bräuche gelebt werden. Besonders schön ist es, wenn dies wie beim Palmenbinden generationsübergreifend gelingt. Dieses und andere Angebote können dank Ihrer Kirchensteuer zu einem Erlebnis werden.



Katholische Kirchgemeinde Sursee